FUNDACIÓN PRINCESA DE ASTURIAS

MEMORIA ANUAL 2022

Resumen ejecutivo

www.fpa.es

PREMIOS PRINCESA DE ASTURIAS 2022

VÍDEO

ARTES
CARMEN LINARES Y MARÍA PAGÉS

COMUNICACIÓN Y HUMANIDADES
ADAM MICHNIK

CIENCIAS SOCIALES
EDUARDO MATOS MOCTEZUMA

DEPORTES
FUNDACIÓN OLÍMPICA PARA LOS REFUGIADOS Y EQUIPO OLÍMPICO DE REFUGIADOS

LETRAS
JUAN MAYORGA

COOPERACIÓN INTERNACIONAL
ELLEN MACARTHUR

INVESTIGACIÓN CIENTÍFICA Y TÉCNICA
GEOFFREY HINTON, YANN LECUN, YOSHUA BENGIO Y DEMIS HASSABIS

CONCORDIA
SHIGERU BAN

Relevo en la presidencia de la Fundación

Ana I. Fernández Álvarez fue nombrada presidenta electa de la Fundación por aclamación del Patronato de la institución en la reunión extraordinaria celebrada el 19 de octubre, en Oviedo. Sucede en el cargo a Luis Fernández-Vega Sanz que, tras cuatro años al frente de la Fundación, ha sido el quinto presidente, después de Matías Rodríguez Inciarte (2008-2018), José Ramón Álvarez Rendueles (1996-2008), Plácido Arango Arias (1987-1996) y Pedro Masaveu Peterson (1980-1987).

286
candidaturas de 57 nacionalidades

La Fundación Princesa de Asturias es una institución privada sin ánimo de lucro, cuyos objetivos son contribuir a la exaltación y promoción de cuantos valores científicos, culturales y humanísticos son patrimonio universal y consolidar los vínculos existentes entre el Principado de Asturias y el título que tradicionalmente ostentan los herederos de la Corona de España. Su Majestad el Rey don Felipe VI ha sido presidente de honor de la Fundación desde su creación en 1980. Tras su proclamación como Rey de España el 19 de junio de 2014, Su Alteza Real doña Leonor de Borbón y Ortiz, Princesa de Asturias, ostenta la presidencia de honor de esta institución, que convoca anualmente los Premios Princesa de Asturias. Se conceden en ocho categorías: Artes, Ciencias Sociales, Comunicación y Humanidades, Concordia, Cooperación Internacional, Deportes, Investigación Científica y Técnica y Letras. Los Premios son entregados en una solemne ceremonia anual que tiene lugar en octubre en el Teatro Campoamor de Oviedo.

“En días como hoy, escuchar, admirar y reconocer la excelencia de nuestros premiados nos hace sentir que las cosas siempre pueden cambiar para bien.”

Su Alteza Real la Princesa de Asturias.
Oviedo, 28 de octubre de 2022

“La guerra jamás va a destruir la cultura ni los valores que representa; como tampoco la libertad y la dignidad de los seres humanos, y que son la esencia de estos Premios y de nuestra Fundación. Unos valores que también representa Europa.”

Su Majestad el Rey.
Oviedo, 28 de octubre de 2022

Semana de los Premios

23 555 asistentes en 67 actos culturales

VÍDEO

GALERÍA FOTOGRÁFICA

Bajo la denominación de «Semana de los Premios», la Fundación diseñó un programa cultural, que contó con la participación de los galardonados y comprendió 67 actos desarrollados entre los días 20 y 29 de octubre en Avilés, Gijón, Güeñu/Bueño, Oviedo, Pola de Lena, Serín y Villaviciosa. La programación incluyó conciertos, instalaciones artísticas, espectáculos escénicos, cine, encuentros con el público, desayunos de trabajo, mesas redondas, exposiciones y talleres. Este ciclo de actos congregó a 23 555 personas.

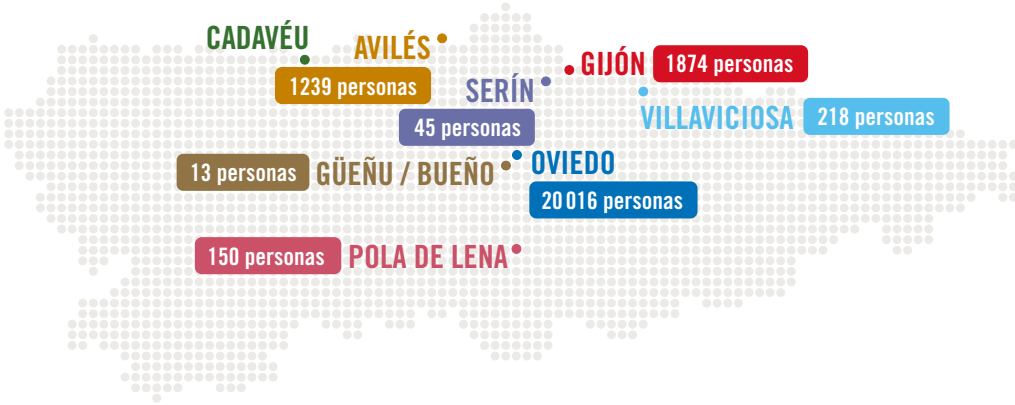

INSTALACIONES PERMANENTES Y TALLERES

8801

ENCUENTROS CON EL PÚBLICO 3608

ESPECTÁCULOS, CINE, TEATRO, CONCIERTOS 8306

YINCANA «ARQUEO-ILÓGICA» 601

JUEGOS OLÍMPICOS TRADICIONALES 250

La Fundación Princesa de Asturias, junto con la asociación de fundaciones e instituciones filantrópicas europeas Philea, organizó el encuentro «Reimaginar el futuro a través del arte y la cultura: nuevas narrativas, cambio social y medioambiente», en el que organizaciones y profesionales de la cultura se reunieron en Oviedo, para reflexionar sobre el papel de las fundaciones en el cambio social. En el encuentro participaron cerca de noventa profesionales del sector a través de talleres, charlas y mesas redondas que tuvieron lugar los días 19 y 20 de octubre en Oviedo y en Avilés, respectivamente. Las jornadas fueron clausuradas por María Pagés con su espectáculo *Paraíso de los negros*.

Philea | Philanthropy Europe Association

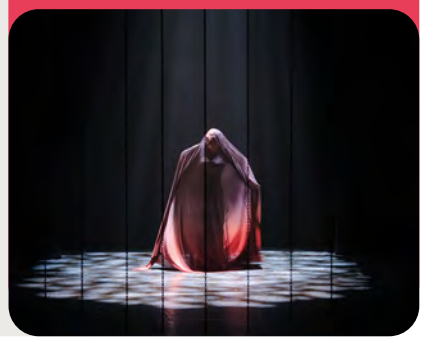

Toma la Palabra

5773
participaciones de estudiantes de
103
centros educativos del Principado de Asturias

La Fundación convocó la séptima edición de este programa cultural para centros educativos del Principado de Asturias, destinado a acercar a los estudiantes la labor y trayectoria de los galardonados.

Se recibieron 3507 trabajos que registraron 5773 participaciones de alumnos de 103 centros educativos del Principado. Los premiados a cuyas trayectorias estuvo dedicado el programa mantuvieron durante su estancia en Asturias diversos encuentros con representaciones de los estudiantes y sus docentes.

Datos históricos de participación
2015-2022*

215
CENTROS EDUCATIVOS PARTICIPANTES

Más de 33 000
PARTICIPACIONES TOTALES DE ESTUDIANTES EN TODAS LAS EDICIONES

*Excepto 2020, debido a la pandemia

Parroquia de Cadavéu (Valdés), Premio al Pueblo Ejemplar de Asturias 2022

La parroquia de Cadavéu, distinguida con el Premio al Pueblo Ejemplar de Asturias —galardón de ámbito regional que otorga la Fundación—, recibió el 29 de octubre la visita de Sus Majestades los Reyes acompañados por Su Alteza Real la Princesa de Asturias.

> Sois parte esencial de la mejor Asturias, de la Asturias luchadora, fuerte y vital, de la Asturias que ama la tierra y su historia y que trabaja con constancia y esperanza. También de la Asturias que mira al mundo y se abre a todos los horizontes.
>
> Su Majestad el Rey.
> Parroquia de Cadavéu, 29 de octubre de 2022

> Conserváis las tradiciones y hacéis lo posible por combinarlas con una economía sostenible. Por eso habéis mejorado tanto en servicios y habéis diversificado el modo de progresar, hasta lograr algo tan difícil en las zonas rurales como que la escuela siga muy viva.
>
> Su Alteza Real la Princesa de Asturias.
> (Extracto del discurso leído por Su Majestad la Reina)
> Parroquia de Cadavéu, 29 de octubre de 2022

Además, la Fundación organizó el XI Encuentro de Pueblos Ejemplares, celebrado en Sariego el 18 de junio, y Mual (Cangas del Narcea), localidad galardonada con este Premio en 2018, albergó una exposición fotográfica dedicada a los pueblos, localidades y comunidades vecinales que han recibido este galardón.

Área Musical

Dentro de su empeño por contribuir al fomento de la cultura en sus más altas expresiones, la Fundación creó en el año 1983 el Área Musical, de la que surgió un año después el Coro. Junto con la Orquesta Sinfónica del Principado de Asturias (OSPA), el Coro acompañó a Víctor Manuel en cuatro conciertos sinfónicos que forman parte de la gira iniciada en 2022 con motivo del 75.º aniversario del músico asturiano. De nuevo con la OSPA, compartió escenario en los conciertos extraordinarios de Semana Santa y en su tradicional concierto de Navidad, «El Mesías». Además, intervino en la pieza teatral *Concierto fatal de la viuda Kolakowski*, en homenaje a Juan Mayorga, que tuvo lugar en la Fábrica de Armas de La Vega durante la Semana de los Premios.

XXX Concierto Premios Princesa de Asturias

Sus Majestades los Reyes, acompañados por Sus Altezas Reales la Princesa de Asturias y la Infanta doña Sofía, presidieron el XXX Concierto Premios Princesa de Asturias, *Carmen y María. Dos caminos y una mirada*, que tuvo lugar en el Auditorio Príncipe Felipe, en Oviedo, la víspera de la entrega de los galardones. Protagonizado por Carmen Linares y María Pagés, supuso el reencuentro de ambas artistas en el escenario después de veinticinco años. El espectáculo, organizado por la Fundación Princesa de Asturias, en colaboración con la Fundación Cajastur con motivo de la entrega de los Premios, fue concebido para rendir homenaje al flamenco y a las voces más representativas de la poesía española, a través del diálogo entre el cante y el baile.

Diversidad, inclusión y sostenibilidad

Evolución de las emisiones globales

2011
313,46 t CO_2e

2022
208,99 t CO_2e

-104,47 t CO_2e

-49,99%

La Fundación acomete actuaciones orientadas a promover y facilitar la accesibilidad en las actividades que desarrolla. Además, en el mes de septiembre, suscribió un convenio con Down Principado de Asturias en el marco del Programa de Empleo con Apoyo, que tiene como objetivo la integración laboral de personas con discapacidad intelectual. Cinco personas adscritas a este programa se incorporaron al equipo de auxiliares de la Fundación para prestar apoyo en la Semana de los Premios.

En 2022, la institución reafirmó el compromiso adquirido hace once años de reducir el impacto medioambiental generado por sus actividades. Para este fin colabora con la Fundación Ecología y Desarrollo, compensando la huella de carbono producida como consecuencia de los actos desarrollados durante la entrega de los Premios Princesa de Asturias, y trabaja en el seguimiento y aplicación a su propia estrategia de los Objetivos de Desarrollo Sostenible fijados por la ONU para 2030.

Impacto de las noticias generadas en medios nacionales

	PRENSA	RADIO	TV	TOTALES
REFERENCIAS	4943	622	897	6462
AUDIENCIA	507 782 949	97 921 000	306 935 000	912 638 949
VALORACIÓN	21 922 094 €	22 961 104 €	23 051 146 €	67 934 344 €

Análisis en redes sociales e Internet

twitter 36 324

facebook 44 955

Instagram 17 239

YouTube 6578

IMPACTOS DE LAS PUBLICACIONES

+2,5M

+1,1M

Horas de visualizaciones de vídeos

10 050

9595

20 000

Trending Topics nacionales 2022

#PremiosPrincesadeAsturias, #PremiosPrincesadeAsturias2022, Leonor, Juan Mayorga, María Pagés y Carmen Linares.

VISITAS A LA PÁGINA WEB DESDE 170 PAÍSES

Incremento de usuarios nuevos que nos visitan

2021 +9,66 % 2022

Candidaturas por categorías

- Artes/43
- Ciencias Sociales/25
- Comunicación y Humanidades/40
- Concordia/36
- Cooperación Internacional/30
- Deportes/24
- Investigación Científica y Técnica/47
- Letras/41

Información financiera

Comparativa entre ingresos y gastos

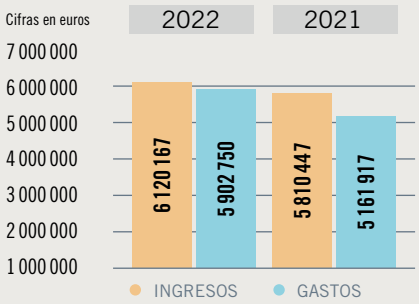

Procedencia de las aportaciones

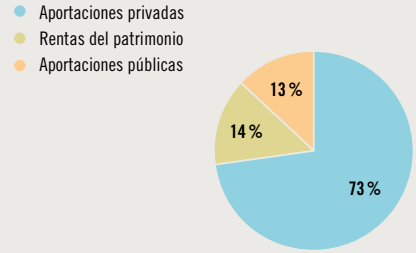

Aportaciones públicas

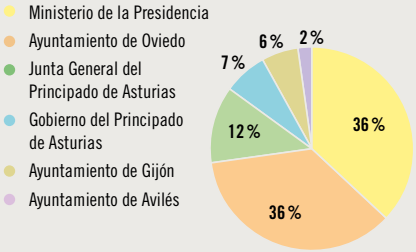

Distribución del gasto

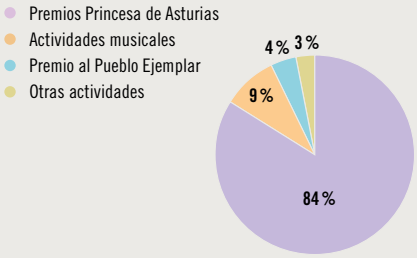

Distribución del gasto

Distribución de las inversiones financieras*

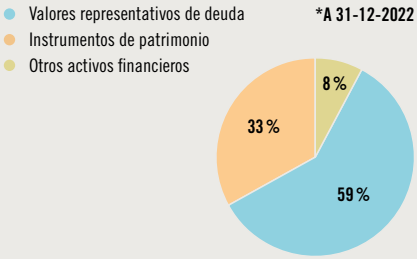

Fundación
Princesa de Asturias

Puede consultar la Memoria 2022 completa en
www.fpa.es

Diseño: Juan Jareño. Fotografías: Iván Martínez, Yeray Menéndez, Daniel Mora, Borja Pardo y Julián Rus. D.L. AS 01820-2017